

Descritivo de configuração: Softphone X-Lite

* Antes de partir para configuração de seu X-lite, efetue download do instalador do Software acessando Menu Download / **Software X-Lite** - clicando no "link" ao lado.

1º PASSO

Entre no modo de configuração clicando na seta para baixo, na parte superior da tela. Selecione a opção "*SIP Account Settings...*", como indicado na imagem ao lado.

Caso seja a primeira vez que você esteja configurando, este passo não é necessário.



2º PASSO

Clique na opção "Add..." para adicionar uma nova Conta.



3º PASSO

Preencha os dados conforme abaixo:

Display Name: Preencher com o nome de identificação que achar conveniente.

User Name: Preencher com o código de ramal que lhe foi entregue.

Password: Preencher com a senha que lhe foi fornecida.

Authorization user name: preencha com o mesmo conteúdo do campo User Name.

Domain: Preencher com o Servidor SIP que lhe foi fornecido.

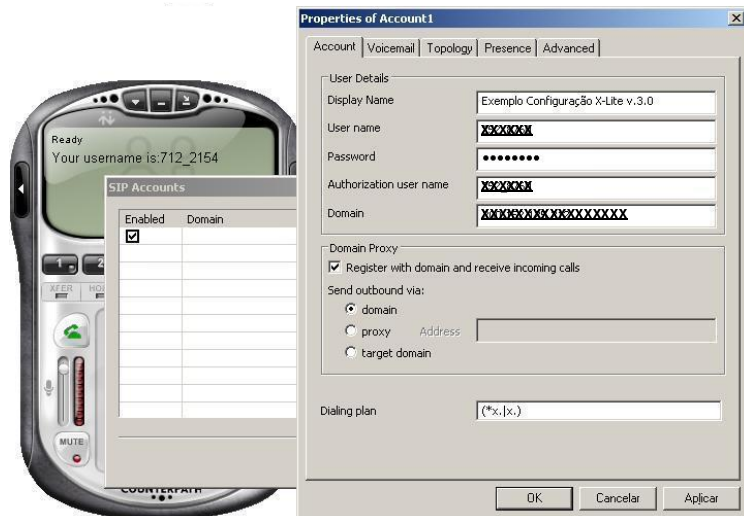

Habilite a opção Register with domain and receive incoming calls
 Selecione Domain. Clique em "Aplicar" e, depois, em "OK".

Para os campos referentes a Domain Proxy, marque as opções "Register with domain and receive incoming calls" e "domain".

No campo "Dialing Plan" digite: (*x.|x.)

4º PASSO

Surgirá a seguinte janela:

Certifique-se de que o botão Enable esteja marcado e feche a janela clicando em Close para se registrar nos Servidores SipCode.

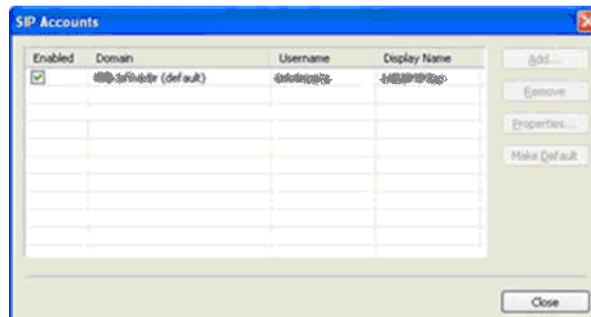

5º PASSO

Confirme registro de seu ramal conforme exemplo na figura ao lado.



Utilização Webcam:

Se você tiver uma webcam instalada, clicando na aba esquerda do aplicativo será possível ativar esse recurso, conforme mostra a figura ao lado.

Mas, lembre-se. Para que esse recurso tenha alguma utilidade prática, é necessário que o usuário remoto também tenha uma webcam (e esta, da mesma forma, esteja ativada). Do contrário, esse recurso consumirá memória e CPU desnecessariamente. É interessante verificar, também, os requisitos de memória RAM, CPU e banda larga, antes de utilizar esse recurso.



Equipe SipCodeLabs
Central de apoio técnico e suporte